



GOBERNACIÓN DEL TOLIMA
NIT: 800.113.6727
SECRETARIA DE DESARROLLO ECONOMICO
Dirección de Recursos Naturales No Renovables



INFORME METAS EJECUTOR

CP3MP32

SECRETARIA DE DESARROLLO ECONOMICO

DIRECCION DE RECURSOS NATURALES NO RENOVABLES

AÑO 2021

Soluciones que transforman

Edificio Gobernación del Tolima - Carrera 3 entre Calle 10 y 11, Piso 02
Web: www.tolima.gov.co Teléfonos: 2 611111 Ext. 218 - Telefax (8) 2617806

Código Postal 730001



GOBERNACIÓN DEL TOLIMA
NIT: 800.113.6727
SECRETARIA DE DESARROLLO ECONOMICO
Dirección de Recursos Naturales No Renovables



Meta de producto: CP3MP32: Unidades de Producción Minera (UPM) de pequeña escala con título minero y licencia ambiental vigente fortalecidas, para el desarrollo de la actividad en áreas permitidas.

Inversión ejecutada: Por Gestión

Se ha realizado un foro de Encadenamiento Productivo del Sector Minero para el Departamento del Tolima, con la participación del Ministerio de Minas y Energía, la Agencia Nacional de Minería, La ANDI, Asociación Colombiana de Minería, Cemex, Cortolima, se realizó la convocatoria a todos los municipios del Departamento y los actores del sector, donde hicieron presencia diferentes alcaldías, mineros de subsistencia, asociaciones de mineros de subsistencia y Unidades de Producción Minera “UPM” de pequeña escala.

Foro organizado por la Dirección de Recursos Naturales No Renovables, adscrita a la Secretaria de Desarrollo Económico de la Gobernación del Tolima, para el apoyo a las Asociaciones de mineros de subsistencia para su desarrollo económico.

Se abordaron los siguientes temas moderados por la Dirección de Recursos Naturales de la Secretaria de Desarrollo Económico de la Gobernación del Tolima, con el apoyo del Ministerio de Minas, la Agencia Nacional Minera, la ANDI, Asociación Colombiana de Minería, Cemex.

- El papel de la Minería en el desarrollo económico; Asociación Colombiana de minería.
- Transformación Minera en Colombia; Encadenamientos productivos una alternativa de reactivación económica; Minenergía.
- El fomento a la actividad minera en el marco de los programas de asistencia técnica de la Agencia Nacional de Minería.
- Programa de emprendimiento en el área de influencia del complejo minero La Esmeralda; Cemex.
- Sector Minero-Energético: Un Actor Decisivo en la Reactivación de la Economía Colombiana; Vicepresidencia Minería, Hidrocarburos Y Energía - ANDI.

A este importante Foro, Asistieron las alcaldías de:

- San Luis
- Fresno
- Suarez
- Honda
- Ataco
- Ortega
- Venadillo
- Guamo
- Melgar
- Anzoátegui

Unidades de Producción Minera de pequeña escala en el FORO:

- MEPRETOL
- Mina el gran porvenir del Líbano
- Sociedad Minera el Caique SAS
- COLCAL SAS
- AVM Group

NOTA: las listas de asistencia reposan en la Dirección de Recursos Naturales no Renovables de la Secretaria de Desarrollo Económico – Gobernación del Tolima.



ENCADENAMIENTO PRODUCTIVO MINERO

Una alternativa de Reactivación Económica

JUEVES 4 de febrero 2021 a las 8:00 am

f LIVE

Transmisión en vivo por Facebook @gobiernodeltolima

Organiza GOBERNACIÓN DEL TOLIMA

Apoyan

El futuro es de todos Minenergía AGENCIA NACIONAL DE MINERÍA IBAQUE VIBRA

ESTRATEGIA DE NEGOCIO RESPONSABLE

FOCO DE INVERSIÓN SOCIAL



- El programa de emprendimiento de Cemex Colombia hace parte de la Estrategia de Negocio Responsable en la línea de Innovación social y Emprendimiento.
- Este programa se diseñó e implementó a partir del año 2015.



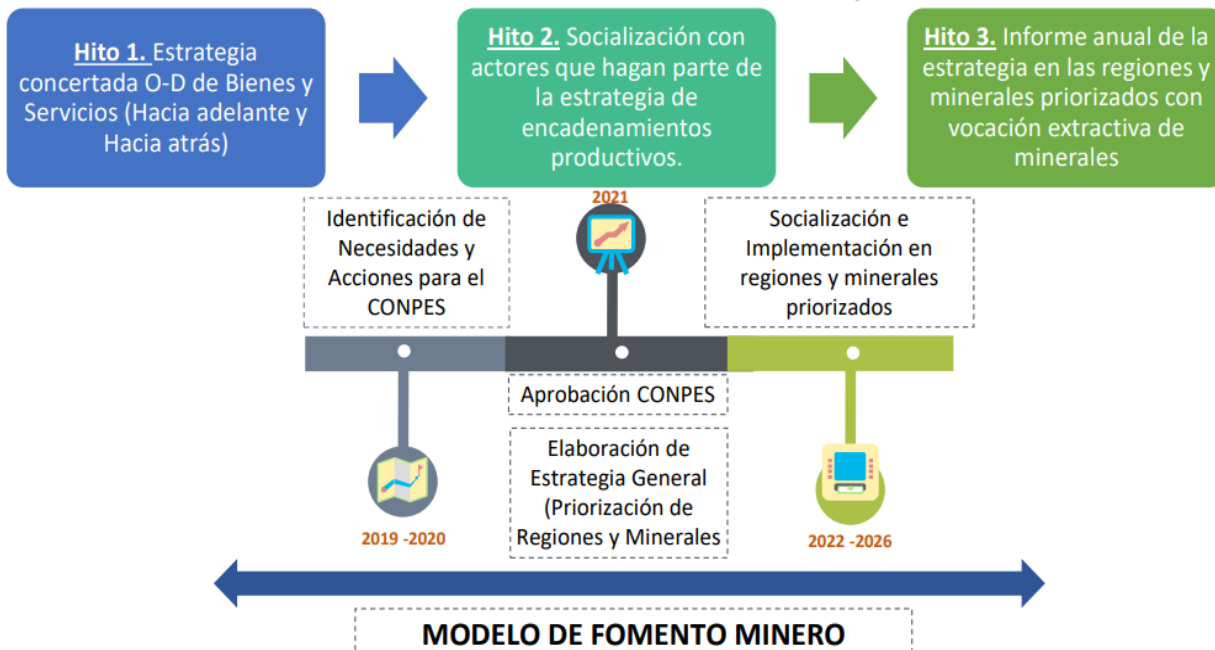

Luis Alberto Cárdenas Ortiz
Director de Recursos Naturales No Renovables

Proyecto: Carlos Fabián Troncoso Castillo – Profesional DRNNR